



TERRITOIRES
SOIXANTE-DEUX

Nos réf. : PDE 2018-07-306

Opération n° : 1123.00 – Extension de la ZAC Alouette à BULLY-LES-MINES

Objet : dépôt du dossier réglementaire (PC + ICPE soumis à autorisation) par la société VIRTUO BULLY 1 SARL – Projet V.PARK sur le lot A.

ATTESTATION DE PROPRIETE

Je soussignée, Pauline DEWULF, Directrice Commerciale et du Développement de la SAEM TERRITOIRES SOIXANTE-DEUX, atteste, par la présente, être propriétaire en sa qualité de concessionnaire de l'opération d'aménagement sus-indiquée, des parcelles actuellement cadastrées section ZC numérotées 2 à 17, 18p à 25p, 28p à 33p et 34 à 38 sises BULLY-LES-MINES (62) formant le lot A pour une contenance totale de 90 225m²; ces parcelles sont en cours d'acquisition par la société VIRTUO BULLY 1 SARL.

Etablie pour servir et faire valoir ce que de droit.

Fait à Liévin, le **25 JUL. 2018**

Pauline DEWULF

Directrice Commerciale et du
Développement

PJ :

Plan et état parcellaires du lot A

www.territoires62.fr

2, Rue Joseph-Marie Jacquard
CS 10135 - 62803 Liévin Cedex
Tél.: 03 21 44 85 00 - Fax: 03 21 45 84 38

Société d'Économie Mixte au capital de 33 198 880 € | RCS Arras 83 B 40191

SIREN 327 910 634

CABINET LEJEAL & ASSOCIES
GEOMETRE EXPERT
2, Rue Paul Pélissier
62000 - ARRAS
TEL: 03 21 07 38 34 FAX: 03 21 07 56 19

COMMUNE DE BULLY-LES-MINES

ZAC de l'Alouette

Propriété de TERRITOIRES SOIXANTE DEUX

Projet n°2 - Lot VIRTUO

LOT A = 90225 m²

LOT B = 45028 m²

LOT C = 25807 m²

LOT D = 2164 m²

Plan de Division
(Plan provisoire)

Dossier : L.16.005.310.04 Echelle : 1/1000 Plan modifié le 4 juillet 2018

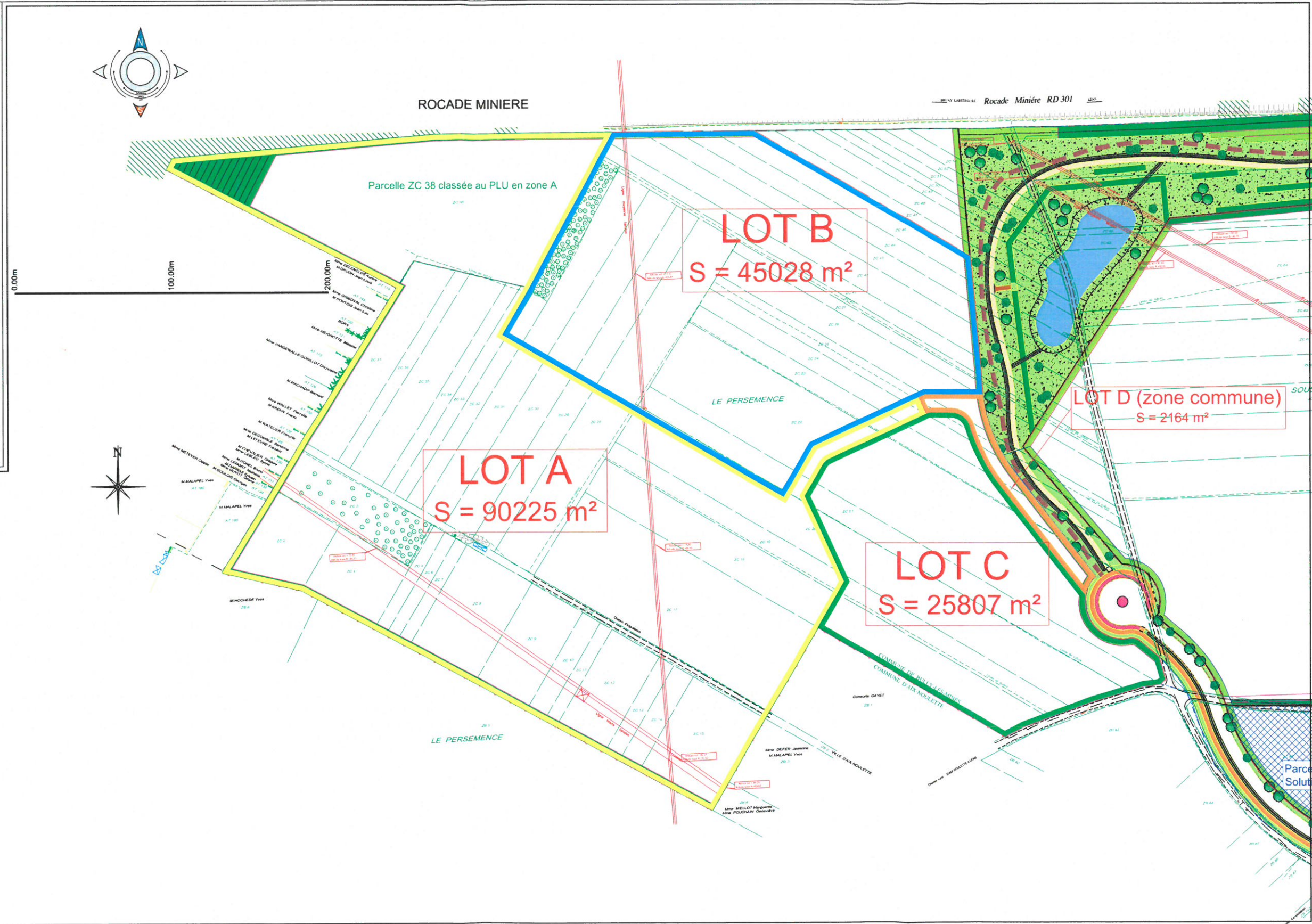

 **CABINET LEJEAIL ET ASSOCIES**
GEOMETRE EXPERT

2, Rue Paul Périn
62000 - ARRAS
TEL: 03 21 07 38 34 FAX : 03 21 07 56 19

Commune de BULLY LES MINES - Zone de l'Alouette

Projet d'acquisition par la Société VIRTUO

Décomposition des références et contenances cadastrales par lot

LOT A

Section	N° Parcelle	Contenance Cadastrale en m ²
ZC	2 entière	2710
ZC	3 entière	3010
ZC	4 entière	2500
ZC	5 entière	630
ZC	6 entière	620
ZC	7 entière	620
ZC	8 entière	3620
ZC	9 entière	2750
ZC	10 entière	950
ZC	11 entière	620
ZC	12 entière	2500
ZC	13 entière	770
ZC	14 entière	1000
ZC	15 entière	3680
ZC	16 entière	1730
ZC	17 entière	10810
ZC	18 partie	4270
ZC	19 partie	2199
ZC	20 partie	3678
ZC	21 partie	177
ZC	22 partie	655
ZC	23 partie	184
ZC	24 partie	185
ZC	25 partie	51
ZC	28 partie	3600
ZC	29 partie	1985
ZC	30 partie	2455
ZC	31 partie	2199
ZC	32 partie	1338
ZC	33 partie	1289
ZC	34 entière	1370
ZC	35 entière	3470
ZC	36 entière	1290
ZC	37 entière	3650
ZC	38 entière	17660
Contenance Cadastrale en m ² du lot A		90225